

République Française
Département de l'Hérault
COMMUNAUTE DE COMMUNES VALLEE DE L'HERAULT

~~~~~  
**DELIBERATION DU CONSEIL COMMUNAUTAIRE - Réunion du 25 janvier 2010**

~~~~~  
ZAC LA CROIX - GIGNAC
DEFINITION DU PERIMETRE D'ENQUETE D'UTILITE PUBLIQUE ET D'ENQUETE PARCELLAIRE

Le Conseil communautaire de la Communauté de communes Vallée de l'Hérault s'est réuni ce jour, lundi 25 janvier 2010, à Gignac, au siège de la Communauté de communes, sous la présidence de Monsieur Louis VILLARET, Président de la Communauté de communes

Etaient présents ou représentés : Claude BONNAFOUS, Jean-Pierre VENTURE, Jean-François CADILHAC, Georges PIERRUGUES, Michel SAINTPIERRE, FLORES Monique, Hélène BARRAL, Jean-Marcel JOVER, Robert POUJOL, Eric CORBEAU, Jean-Pierre DURET, Claude CARCELLER, , Marie-Agnès SIBERTIN BLANC, Xavier PEYRAUD, Louis VILLARET, André YVANEZ, Jacques DONNADIEU, Martine BONNET Bernard DOUYSET, Jean-Pierre PECHIN, Jean-Pierre GABAUDAN, Mireille BRENIER Frédéric GREZES, Michel COUSTOL, CAUMEIL Bernard Robert SIEGEL, Agnès CONSTANT, Fabienne GALVEZ, Jean-Pierre BERTOLINI, François GASTAN, , Eric PALOC, DELVAL Valérie, Anne-Marie DEJEAN, Marie-Claude BEDES, GALABRUN Jacky

Absents ou excusés : Jean-Pierre VAN RUYSKENVELDE Marc HENRY, Caroline COMBES, Jean-Claude MARC, Christian LASSALVY, Sylvie CONTRERAS, DEJEAN Maurice, SIDERIS André Gérard CABELLO, Hélène DELONCA, Jean-François RUIZ, Didier LAMONT, Maurice DEJEAN, Bernard JEREZ, Cyrille CADARS Daniel REQUIRAND,

Agissant conformément aux dispositions des articles du Code général des collectivités territoriales et en particulier ses articles L 5214-1 et suivants,

Agissant conformément aux dispositions de son règlement intérieur,

Vu la délibération du conseil communautaire du 6 octobre 2008 portant approbation du dossier de création de la ZAC « La Croix » à Gignac,

Le Conseil communautaire de la Communauté de communes Vallée de l'Hérault,

APRES EN AVOIR DELIBERE,

Le quorum étant atteint,

DECIDE

à l'unanimité des suffrages exprimés,

- de définir le périmètre d'utilité publique de la ZAC « La Croix » à Gignac, constitué des parcelles figurant dans le tableau joint à la présente délibération
- de définir le périmètre d'enquête parcellaire de la ZAC « La Croix » à Gignac, constitué des parcelles figurant dans le tableau joint à la présente délibération
- d'autoriser Monsieur le Président à solliciter du Préfet l'organisation des enquêtes d'utilité publique et parcellaire
- d'autoriser Monsieur le Président à signer toutes les pièces afférentes à cette affaire

Transmission au Représentant de l'Etat
N° 266 le
Publication le
Notification le
DELIBERATION CERTIFIEE EXECUTOIRE
Gignac, le
Le Président de la Communauté de communes,
Signé : Louis VILLARET

Le Président de la Communauté de communes



Commune de Gignac
ENQUÊTE PARCELLAIRE

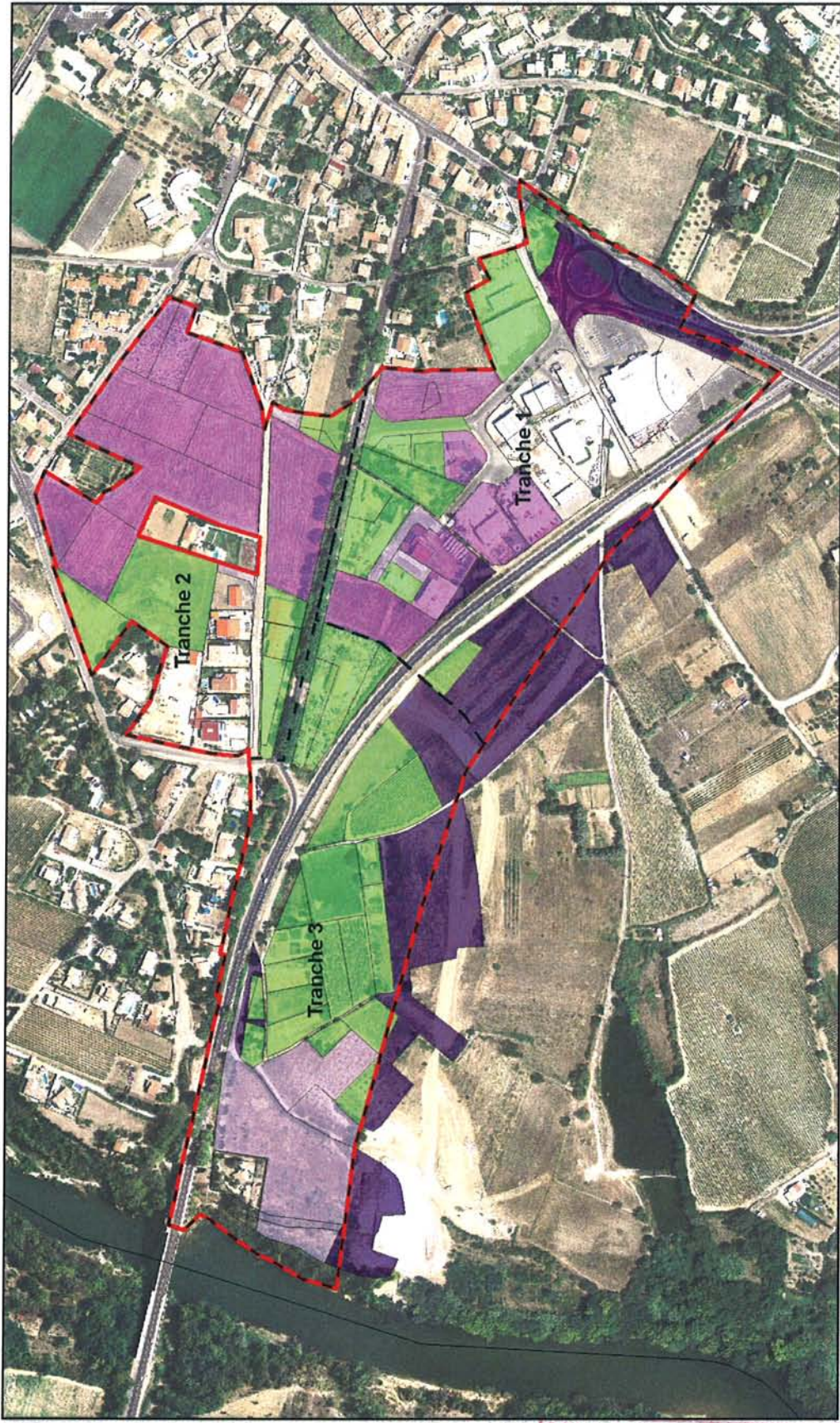

- Zac la croix
- Fait l'objet de l'enquête parcellaire
- Propriété publique commune
- Propriété publique département
- Propriété publique Etat

SOUS-PREFECTURE DE LODEVE
ARRIVEE LE :
21 FEV. 2010
SECRETARIAT

ANNEXE 2



PERIMETRE DUP - ZAC LA CROIX GIGNAC

PARCELLE	SURFDGJ	pos	nom_proprietaire
A1338	2 250,00	II NA	Communauté de communes Vallée de l'Hérault
A1339	3 300,00	II NA	Communauté de communes Vallée de l'Hérault
A1340	2 530,00	III NA	M ZAGO CHRISTIAN MARCEL ROGER EP SABALETE JOSIANE MARIE J
A1340	0,00	III NA	MME SABALETE JOSIANE MARIE-JOSEE EP ZAGO CHRISTIAN MARCE
A1344	6 680,00	II NA	M ZAGO CHRISTIAN MARCEL ROGER EP SABALETE JOSIANE MARIE J
A1344	0,00	II NA	MME SABALETE JOSIANE MARIE-JOSEE EP ZAGO CHRISTIAN MARCE
A1354	7 270,00	IV NA	Communauté de communes Vallée de l'Hérault
A2884	1 452,00	II NA	Communauté de communes Vallée de l'Hérault
A2891	112,00	II NA	Communauté de communes Vallée de l'Hérault
A2945	3 223,00	II NA	Communauté de communes Vallée de l'Hérault
A2946	47,00	II NA	Communauté de communes Vallée de l'Hérault
A2948	41,00	II NA	Communauté de communes Vallée de l'Hérault
A3045	0,00	II NA	Communauté de communes Vallée de l'Hérault
A3045	0,00	II NA	Communauté de communes Vallée de l'Hérault
A3047	24,00	II NA	Communauté de communes Vallée de l'Hérault
A3047	0,00	II NA	Communauté de communes Vallée de l'Hérault
A3048	24,00	II NA	Communauté de communes Vallée de l'Hérault
A3048	0,00	II NA	Communauté de communes Vallée de l'Hérault
A3049	4 348,00	II NA	Communauté de communes Vallée de l'Hérault
A3050	42,00	II NA	Communauté de communes Vallée de l'Hérault
A3147	13,00	IV NA	M MANNES MICHEL BARTHELEMY AUGUSTE EP BLANC SUZANNE CLEMENT
A3147	0,00	IV NA	MME BLANC SUZANNE CLEMENTINE MARIE ANTOINETTE EP MANNES M
A3215	3 526,00	IV NA	LE PONT
A3216	1 400,00	IV NA	M MORA SEBASTIEN CLEMENT JOSEPH EP VINAS SANDRINE
A3217	1 000,00	IV NA	M BENEZETH LAURENT RENE FRANCOIS EP AZAIS MARIE CLAUDE
A3217	0,00	IV NA	MME AZAIS MARIE-CLAUDE MICHELE JOSEE EP BENEZETH LAURENT
A3218	1 000,00	IV NA	M JACQUOT HERVE
A3219	1 000,00	IV NA	M CABRERA BRUNO
A3220	1 021,00	IV NA	SCI V.M.
A3221	1 022,00	IV NA	SIMON
A3222	288,00	IV NA	COMMUNE DE GIGNAC
A3223	155,00	IV NA	COMMUNE DE GIGNAC
A3224	44,00	IV NA	COMMUNE DE GIGNAC
A3255	355,00	IV NA	COMMUNE DE GIGNAC
A3406	1 012,00	IV NA	MME MANNES MARIE-CLAUDE EP CREPIN AIMABLE DANIEL
A3410	213,00	IV NA	M MANNES MICHEL BARTHELEMY AUGUSTE EP BLANC SUZANNE CLEMENT
A3410	0,00	IV NA	MME BLANC SUZANNE CLEMENTINE MARIE ANTOINETTE EP MANNES M
A3411	162,00	IV NA	M MANNES MICHEL BARTHELEMY AUGUSTE EP BLANC SUZANNE CLEMENT
A3653	757,00	IV NA	MME MANNES MARIE-CLAUDE EP CREPIN AIMABLE DANIEL
A3654	1 025,00	IV NA	MME MANNES MARIE-CLAUDE EP CREPIN AIMABLE DANIEL
A3655	562,00	IV NA	MME MANNES MARIE-CLAUDE EP CREPIN AIMABLE DANIEL
A3656	182,00	IV NA	MME MANNES MARIE-CLAUDE EP CREPIN AIMABLE DANIEL
A3657	3,15	IV NA	MME MANNES MARIE-CLAUDE EP CREPIN AIMABLE DANIEL
A3658	14,00	IV NA	MME MANNES MARIE-CLAUDE EP CREPIN AIMABLE DANIEL
A3667	1 888,00	II NA	Communauté de communes Vallée de l'Hérault
A3668	3 318,00	II NA	Communauté de communes Vallée de l'Hérault
A3671	552,00	IV NA	MME DUPIN LISE NOELLE IVETTE EP DUBOIS JACQUES
A3672	146,00	IV NA	MME DUPIN LISE NOELLE IVETTE EP DUBOIS JACQUES
A3674	251,00	IV NA	M NAVAS GEORGES EDMOND ANTOINE EP HORTALA
A3675	138,00	IV NA	M NAVAS GEORGES EDMOND ANTOINE EP HORTALA
A3828	7 716,00	II NA	Communauté de communes Vallée de l'Hérault
F0004	800,00	ND	ETAT MINISTERE EQUIPEMENT TRANSPORTS LOGEMENT
F0005	510,00	ND	ETAT MINISTERE EQUIPEMENT TRANSPORTS LOGEMENT
F0026	1 800,00	NC I	ETAT MINISTERE EQUIPEMENT TRANSPORTS LOGEMENT
F0032	755,00	NC I	ETAT MINISTERE EQUIPEMENT TRANSPORTS LOGEMENT
F0033	1 650,00	NC I	COMMUNE DE GIGNAC
F0035	3 880,00	NC I	COMMUNE DE GIGNAC
F0036	0,00	NC I	M BONET LIONEL EP HURIEZ MARIE PAULE
F0036	620,00	NC I	MME BONET JANIC EP RUBIO FRANCIS
F0036	0,00	NC I	MME FAYOS FELICIE FERNANDE EP BONET

PARCELLE	SURFDGI	pos	nom_proprietaire
F0039	1 300,00	NC1	MME ROUVEIROL MARIELLE PIERRETTE JEANNE EP NOIRET GEORGES
F0040	0,00	NC1	M CREPIN JOEL MICHEL
F0040	1 220,00	NC1	MME DALAT NATHALIE PAULINE
F0043	0,00	NC1	M BARRAL BERNARD JEAN MARIE GASTON EP PRAT
F0043	3 130,00	NC1	M BARRAL CHRISTIAN CLAUDE FRANCIS
F0043	0,00	NC1	MME ALBAGNAC COLETTE BENJAMINE MARTHE MARIE EP BARRAL
F0044	710,00	NC1	MME GENIEYS LEA MARIA LUCIE EP CRESPY EDMOND
F0045	1 670,00	NC1	MME GENIEYS LEA MARIA LUCIE EP CRESPY EDMOND
F0047	8 150,00	NC1	ETAT MINISTERE EQUIPEMENT TRANSPORTS LOGEMENT
F0068	3 750,00	NC1	ETAT MINISTERE EQUIPEMENT TRANSPORTS LOGEMENT
F0068	3 750,00	NC1	ETAT MINISTERE EQUIPEMENT TRANSPORTS LOGEMENT
F0069	3 795,00	NC1	ETAT MINISTERE EQUIPEMENT TRANSPORTS LOGEMENT
F0071	2 185,00	NC1	ETAT MINISTERE EQUIPEMENT TRANSPORTS LOGEMENT
F0074	11,02	IV NA	SCI VERDEILLE
F0078	4,49	IV NA	Communauté de communes Vallée de l'Hérault
F0080	3 635,00	NC1	ETAT MINISTERE EQUIPEMENT TRANSPORTS LOGEMENT
F0084	2 365,00	IV NA	M CONTRERAS JEAN EP ALONSO MARIA
F0084	0,00	IV NA	MME ALONSO MARIA EP CONTRERAS JEAN
F0087	230,00	III NA	Communauté de communes Vallée de l'Hérault
F0090	95,00	UD	COMMUNE DE GIGNAC
F0724	210,00	ND	M DEBRAY MARCEL REMI HENRI EP CHANTOME HUGUETTE
F0725	1 178,00	NC1	M DEBRAY MARCEL REMI HENRI EP CHANTOME HUGUETTE
F0730	65,00	ND	M DEBRAY MARCEL REMI HENRI EP CHANTOME HUGUETTE
F0732	640,00	NC1	M DEBRAY MARCEL REMI HENRI EP CHANTOME HUGUETTE
F0763	115,00	ND	M DEBRAY MARCEL REMI HENRI EP CHANTOME HUGUETTE
F0764	78,00	ND	M DEBRAY MARCEL REMI HENRI EP CHANTOME HUGUETTE
F0772	0,00	IV NA	M ZAPATA PIERRE EP MESTRE ANTOINETTE MARI
F0772	2 300,00	IV NA	MME MESTRE ANTOINETTE MARIE EP ZAPATA PIERRE
F0773	0,00	IV NA	M THULLIEZ EUGENE ADAM JOSEPH EP VALENTIN CHRISTIANE JEAN
F0773	1 210,00	IV NA	MME VALENTIN CHRISTIANE JEANNE FERNANDE EP THULLIEZ EUGENE ADAM JOS
F0806	708,00	NC1	ETAT MINISTERE EQUIPEMENT TRANSPORTS LOGEMENT
F0808	684,00	IV NA	ETAT MINISTERE EQUIPEMENT TRANSPORTS LOGEMENT
F0809	1 082,00	NC1	M CAYLA ROBERT ERNEST GERMAIN
F0814	841,00	IV NA	SCI VERDEILLE
F0831	0,00	NC1	M BOUILLON ANTOINE EDMOND MARIUS EP MIRAS ANTOINETTE
F0831	1 252,00	NC1	MME MIRAS ANTOINETTE EP BOUILLON ANTOINE EDMOND
F0832	1 888,00	NC1	M PASCAL CLAUDE EMILE CHARLES
F0833	1 760,00	NC1	M PASCAL CLAUDE EMILE CHARLES
F0837	0,00	NC1	M CARLES GILBERT CLEMENT EP RAVAILLE
F0837	1 183,00	NC1	MME RAVAILLE LOUISE RAYMONDE LUCETTE EP CARLE
F0838	0,00	NC1	M BARTOLOME ANDRE CELEDONIO EP AIMES HUGUETTE AIMEE
F0838	835,00	NC1	MME AIMES HUGUETTE AIMEE AUGUSTINE EP BARTOLOME ANDRE CELIDONIO
F0841	0,00	NC1	M GRIBOUL JEAN GABRIEL HENRI ZORBA
F0841	0,00	NC1	M GRIBOUL OLIVIER PIERRE MARCEL SACHA
F0841	0,00	NC1	MME GRIBOUL ANNIE MARIE CECILE
F0841	0,00	NC1	MME GRIBOUL HELENE MARIE
F0841	0,00	NC1	MME GRIBOUL MADELEINE MARIE THERESE EP RIDEL SAPHON
F0841	3 490,00	NC1	MME GRIBOUL MIREILLE GERMAINE MARIE LOUISE
F0843	1 590,00	IV NA	SCI VERDEILLE
F0845	3 261,00	IV NA	SCI VERDEILLE
F0848	2 843,00	NC1	ETAT MINISTERE EQUIPEMENT TRANSPORTS LOGEMENT
F0849	713,00	NC1	ETAT MINISTERE EQUIPEMENT TRANSPORTS LOGEMENT
F0852	760,00	IV NA	PAM LA CROIX VERTE
F0854	350,00	NC1	DEPARTEMENT DE L HERAULT
F0855	702,00	IV NA	SCI DOMIROSE
F0857	2 413,00	NC1	ETAT MINISTERE EQUIPEMENT TRANSPORTS LOGEMENT
F0859	2 210,00	NC1	ETAT MINISTERE EQUIPEMENT TRANSPORTS LOGEMENT
F0933	3 145,00	IV NA	SCI GIGNAC EXPANSION
F0935	2 624,00	IV NA	SC QUINTIERI
F0936	0,00	IV NA	M MARRA PAUL
F0936	2 411,00	IV NA	SCI BAMA PAR MARRA PAUL GESTIONNAIRE
F0949	0,00	NC1	M GALERA RICHARD ALAIN

PARCELLE	SURFDGI	pos	nom proprétaire
F0949	0,00	NC1	M GALERA ROBERT JOSE
F0949	701,00	NC1	MME GALERA ROSE MARIE EP GUILHEM JOEL
F0950	355,00	NC1	MME ESPAGNON LYDIE FRANCOISE PATRICIA
F0951	35,00	NC1	ETAT MINISTERE EQUIPEMENT TRANSPORTS LOGEMENT
F0952	75,00	NC1	ETAT MINISTERE EQUIPEMENT TRANSPORTS LOGEMENT
F0953	13,00	NC1	ETAT MINISTERE EQUIPEMENT TRANSPORTS LOGEMENT
F0953	0,00	NC1	ETAT MINISTERE EQUIPEMENT TRANSPORTS LOGEMENT
F0954	124,00	NC1	MME ESPAGNON LYDIE FRANCOISE PATRICIA
F0955	570,00	NC1	ETAT MINISTERE EQUIPEMENT TRANSPORTS LOGEMENT
F0969	3 938,00	III NA	Communauté de communes Vallée de l'Hérault
F0972	1 297,00	UD	M MEISSEL MAURICE ELIE MARC EP DEFOUR
F0972	0,00	UD	MME MEISSEL SIMONNE MARIE LUCIENNE EP GAVAULT ALBERT
F0975	2 344,00	IV NA	SC GESCROIX
F0976	2 144,00	IV NA	Communauté de communes Vallée de l'Hérault
F0977	2 965,00	IV NA	Communauté de communes Vallée de l'Hérault
F0978	50,00	IV NA	COMMUNE DE GIGNAC
F0982	1 504,00	IV NA	SCI JLC / Promesse de vente au profit Communauté de communes Vallée de l'Hérault
F0984	1 328,00	IV NA	SCI JLC
F0991	1 920,00	IV NA	Communauté de communes Vallée de l'Hérault
F0993	967,00	IV NA	COMMUNE DE GIGNAC
F0994	695,00	IV NA	ASS SYNDICALE DU CANAL DE GIGNAC
F0995	984,00	IV NA	SC ML CHEZ M. QUINTIERI GUY
F0996	1 000,00	IV NA	Communauté de communes Vallée de l'Hérault
F0997	764,00	IV NA	WILLENA ET THOMARISSE CHRISTIANE CHARPAIL GERANTIE
F0998	495,00	IV NA	COMMUNE DE GIGNAC
F1017	1 960,00	IV NA	HILARION
F1017	0,00	IV NA	SCI SAURA
F1018	639,00	IV NA	M SAURA SERGE JOSEPH EP THOMAS CHANTAL
F1021	1 000,00	IV NA	SCI DE L OLIVIER
F1022	0,00	IV NA	M ZAPATA JEAN-CLAUDE ALBERT ANTOINE EP LAURES CELINE
F1022	582,00	IV NA	SCI LUDO
F1034	1 642,00	ND	ETAT MINISTERE EQUIPEMENT TRANSPORTS LOGEMENT
F1035	1 268,00	ND	COMMUNE DE GIGNAC
F1036	354,00	ND	ETAT MINISTERE EQUIPEMENT TRANSPORTS LOGEMENT
F1037	533,00	ND	COMMUNE DE GIGNAC
F1038	2 447,00	ND	ETAT MINISTERE EQUIPEMENT TRANSPORTS LOGEMENT
F1039	10 153,00	NC1&ND	COMMUNE DE GIGNAC
F1040	1 589,00	NC1	ETAT MINISTERE EQUIPEMENT TRANSPORTS LOGEMENT
F1041	921,00	ND	M AZEMA BERNARD JOSEPH MARIUS EP ORTUNO MARIA
F1042	673,00	NC1	ETAT MINISTERE EQUIPEMENT TRANSPORTS LOGEMENT
F1043	1 306,00	NC1	M BRAVO ROGER EP SOLER HENRIETTE
F1044	630,00	NC1	ETAT MINISTERE EQUIPEMENT TRANSPORTS LOGEMENT
F1045	1 610,00	NC1	ETAT MINISTERE EQUIPEMENT TRANSPORTS LOGEMENT
F1046	1 615,00	NC1	ETAT MINISTERE EQUIPEMENT TRANSPORTS LOGEMENT
F1047	0,00	NC1	M PAULET ERIC DANIEL JACQUES EP PEREZ ISABELLE
F1047	3 475,00	NC1	MME PEREZ ISABELLE EP PAULET ERIC DANIEL JAC
F1070	2 586,00	NC1	ETAT MINISTERE EQUIPEMENT TRANSPORTS LOGEMENT
F1109	6 256,00	IV NA	SCI DOMIROSE
F1110	3 474,00	IV NA	DEPARTEMENT DE L HERAULT
F1111	2 303,00	IV NA	SCI DOMIROSE
F1112	4 828,00	IV NA	ETAT MINISTERE EQUIPEMENT TRANSPORTS LOGEMENT
F1113	2 385,00	IV NA	SCI DOMIROSE
F1114	4 160,00	IV NA	Communauté de communes Vallée de l'Hérault
F1123	381,78	IV NA	PAM LA CROIX VERTE
F1124	292,88	IV NA	PAM LA CROIX VERTE

**PARCELLES FAISANT L'OBJET DE L'ENQUETE PARCELLAIRE -
ZAC LA CROIX (GIGNAC)**

PARCELLE	SURFDGI	pos	nom propriétaire
A1340	2 530,00	III NA	M ZAGO CHRISTIAN MARCEL ROGER EP SABALETE JOSIANE MARIE J
A1340	0,00	III NA	MME SABALETE JOSIANE MARIE-JOSEE EP ZAGO CHRISTIAN MARCE
A1344	6 680,00	II NA	M ZAGO CHRISTIAN MARCEL ROGER EP SABALETE JOSIANE MARIE J
A1344	0,00	II NA	MME SABALETE JOSIANE MARIE-JOSEE EP ZAGO CHRISTIAN MARCE
A3147	13,00	IV NA	M MANNES MICHEL BARTHELEMY AUGUSTE EP BLANC SUZANNE CLEMENT
A3147	0,00	IV NA	MME BLANC SUZANNE CLEMENTINE MARIE ANTOINETTE EP MANNES M
A3406	1 012,00	IV NA	MME MANNES MARIE-CLAUDE EP CREPIN AIMABLE DANIEL
A3410	213,00	IV NA	M MANNES MICHEL BARTHELEMY AUGUSTE EP BLANC SUZANNE CLEMENT
A3410	0,00	IV NA	MME BLANC SUZANNE CLEMENTINE MARIE ANTOINETTE EP MANNES M
A3411	162,00	IV NA	M MANNES MICHEL BARTHELEMY AUGUSTE EP BLANC SUZANNE CLEMENT
A3653	757,00	IV NA	MME MANNES MARIE-CLAUDE EP CREPIN AIMABLE DANIEL
A3654	1 025,00	IV NA	MME MANNES MARIE-CLAUDE EP CREPIN AIMABLE DANIEL
A3655	562,00	IV NA	MME MANNES MARIE-CLAUDE EP CREPIN AIMABLE DANIEL
A3656	182,00	IV NA	MME MANNES MARIE-CLAUDE EP CREPIN AIMABLE DANIEL
A3657	3,15	IV NA	MME MANNES MARIE-CLAUDE EP CREPIN AIMABLE DANIEL
A3658	14,00	IV NA	MME MANNES MARIE-CLAUDE EP CREPIN AIMABLE DANIEL
A3671	552,00	IV NA	MME DUPIN LISE NOELLE IVETTE EP DUBOIS JACQUES
A3672	146,00	IV NA	MME DUPIN LISE NOELLE IVETTE EP DUBOIS JACQUES
A3674	251,00	IV NA	M NAVAS GEORGES EDMOND ANTOINE EP HORTALA
A3675	138,00	IV NA	M NAVAS GEORGES EDMOND ANTOINE EP HORTALA
F0036	0,00	NC1	M BONET LIONEL EP HURIEZ MARIE PAULE
F0036	620,00	NC1	MME BONET JANIC EP RUBIO FRANCIS
F0036	0,00	NC1	MME FAYOS FELICIE FERNANDE EP BONET
F0039	1 300,00	NC1	MME ROUVEIROL MARIELLE PIERRETTE JEANNE EP NOIRET GEORGES
F0040	0,00	NC1	M CREPIN JOEL MICHEL
F0040	1 220,00	NC1	MME DALAT NATHALIE PAULINE
F0043	0,00	NC1	M BARRAL BERNARD JEAN MARIE GASTON EP PRAT
F0043	3 130,00	NC1	M BARRAL CHRISTIAN CLAUDE FRANCIS
F0043	0,00	NC1	MME ALBAGNAC COLETTE BENJAMINE MARTHE MARIE EP BARRAL
F0044	710,00	NC1	MME GENIEYS LEA MARIA LUCIE EP CRESPIY EDMOND
F0045	1 670,00	NC1	MME GENIEYS LEA MARIA LUCIE EP CRESPIY EDMOND
F0074	11,02	IV NA	SCI VERDEILLE
F0084	2 365,00	IV NA	M CONTRERAS JEAN EP ALONSO MARIA
F0084	0,00	IV NA	MME ALONSO MARIA EP CONTRERAS JEAN
F0772	0,00	IV NA	M ZAPATA PIERRE EP MESTRE ANTOINETTE MARI
F0772	2 300,00	IV NA	MME MESTRE ANTOINETTE MARIE EP ZAPATA PIERRE
F0773	0,00	IV NA	M THULLIEZ EUGENE ADAM JOSEPH EP VALENTIN CHRISTIANE JEAN
F0773	1 210,00	IV NA	MME VALENTIN CHRISTIANE JEANNE FERNANDE EP THULLIEZ EUGENE ADAM JOS
F0809	1 082,00	NC1	M CAYLA ROBERT ERNEST GERMAIN
F0814	841,00	IV NA	SCI VERDEILLE
F0831	0,00	NC1	M BOUILLON ANTOINE EDMOND MARIUS EP MIRAS ANTOINETTE
F0831	1 252,00	NC1	MME MIRAS ANTOINETTE EP BOUILLON ANTOINE EDMOND
F0832	1 888,00	NC1	M PASCAL CLAUDE EMILE CHARLES
F0833	1 760,00	NC1	M PASCAL CLAUDE EMILE CHARLES
F0837	0,00	NC1	M CARLES GILBERT CLEMENT EP RAVAILLE
F0837	1 183,00	NC1	MME RAVAILLE LOUISE RAYMONDE LUCETTE EP CARLE
F0838	0,00	NC1	M BARTOLOME ANDRE CELEDINIO EP AIMES HUGUETTE AIMEE
F0838	835,00	NC1	MME AIMES HUGUETTE AIMEE AUGUSTINE EP BARTOLOME ANDRE CELIDONIO
F0841	0,00	NC1	M GRIBOUL JEAN GABRIEL HENRI ZORBA

PARCELLE	SURFDGI	pos	nom propriétaire
F0841	0,00	NC1	M GRIBOUL OLIVIER PIERRE MARCEL SACHA
F0841	0,00	NC1	MME GRIBOUL ANNIE MARIE CECILE
F0841	0,00	NC1	MME GRIBOUL HELENE MARIE
F0841	0,00	NC1	MME GRIBOUL MADELEINE MARIE THERESE EP RIDEL SAPHON
F0841	3 490,00	NC1	MME GRIBOUL MIREILLE GERMAINE MARIE LOUISE
F0843	1 590,00	IV NA	SCI VERDEILLE
F0845	3 261,00	IV NA	SCI VERDEILLE
F0935	2 624,00	IV NA	SC QUINTIERI
F0936	0,00	IV NA	M MARRA PAUL
F0936	2 411,00	IV NA	SCI BAMA PAR MARRA PAUL GESTIONNAIRE
F0949	0,00	NC1	M GALERA RICHARD ALAIN
F0949	0,00	NC1	M GALERA ROBERT JOSE
F0949	701,00	NC1	MME GALERA ROSE MARIE EP GUILHEM JOEL
F0950	355,00	NC1	MME ESPAGNON LYDIE FRANCOISE PATRICIA
F0954	124,00	NC1	MME ESPAGNON LYDIE FRANCOISE PATRICIA
F0972	1 297,00	UD	M MEISSEL MAURICE ELIE MARC EP DEFOUR
F0972	0,00	UD	MME MEISSEL SIMONNE MARIE LUCIENNE EP GAVAULT ALBERT
F0984	1 328,00	IV NA	SCI JLC
F0997	764,00	IV NA	WILLENA ET THOMARISSE CHRISTIANE CHARPAIL GERANTE
F1021	1 000,00	IV NA	SCI DE L OLIVIER
F1022	0,00	IV NA	M ZAPATA JEAN-CLAUDE ALBERT ANTOINE EP LAURES CELINE
F1022	582,00	IV NA	SCI LUDO
F1041	921,00	ND	M AZEMA BERNARD JOSEPH MARIUS EP ORTUNO MARIA
F1043	1 306,00	NC1	M BRAVO ROGER EP SOLER HENRIETTE
F1047	0,00	NC1	M PAULET ERIC DANIEL JACQUES EP PEREZ ISABELLE
F1047	3 475,00	NC1	MME PEREZ ISABELLE EP PAULET ERIC DANIEL JAC

RAPPORT 3.4	AMENAGEMENT DE L'ESPACE
<i>Rapporteur : Jean-Marcel JOVER</i>	
ZAC LA CROIX – GIGNAC	
DEFINITION DU PERIMETRE D'ENQUETE D'UTILITE PUBLIQUE ET D'ENQUETE PARCELLAIRE	

Suite à la délibération en date du 16 juillet 2007 définissant le périmètre de la ZAC, le conseil communautaire a approuvé le dossier de création de la ZAC « La Croix » à Gignac par délibération en date du 6 octobre 2008, modifiée par délibération du 21 janvier 2010. Le programme d'équipement comprend la viabilisation des terrains, les aménagements paysagers et les branchements extérieurs à la zone. Le programme prévisionnel des constructions comprend 64 000 m² de SHON, répartis entre un secteur destiné à l'accueil des activités commerciales et artisanales, un secteur destiné aux bureaux et équipements et un secteur destiné aux logements, ainsi que des réserves foncières pour un équipement communautaire, un équipement communal et le déplacement de la gare routière. Un parc sur les berges de l'Hérault était également prévu sur une surface de 3 ha.

Afin de mettre en œuvre ce programme, il y a lieu de lancer en parallèle de la procédure de ZAC, une procédure de déclaration d'utilité publique et d'enquête parcellaire.

Je propose donc à l'assemblée :

- de définir le périmètre d'utilité publique de la ZAC « La Croix » à Gignac, constitué des parcelles figurant dans le tableau joint à la présente délibération
 - de définir le périmètre d'enquête parcellaire de la ZAC « La Croix » à Gignac, constitué des parcelles figurant dans le tableau joint à la présente délibération
- D'autoriser Monsieur le Président à solliciter du Préfet l'organisation des enquêtes d'utilité publique et parcellaire
- d'autoriser Monsieur le Président à signer toutes les pièces afférentes à cette affaire

Le Président

 Louis VILLARET



Commune de Gignac ENQUÊTE PARCELLAIRE

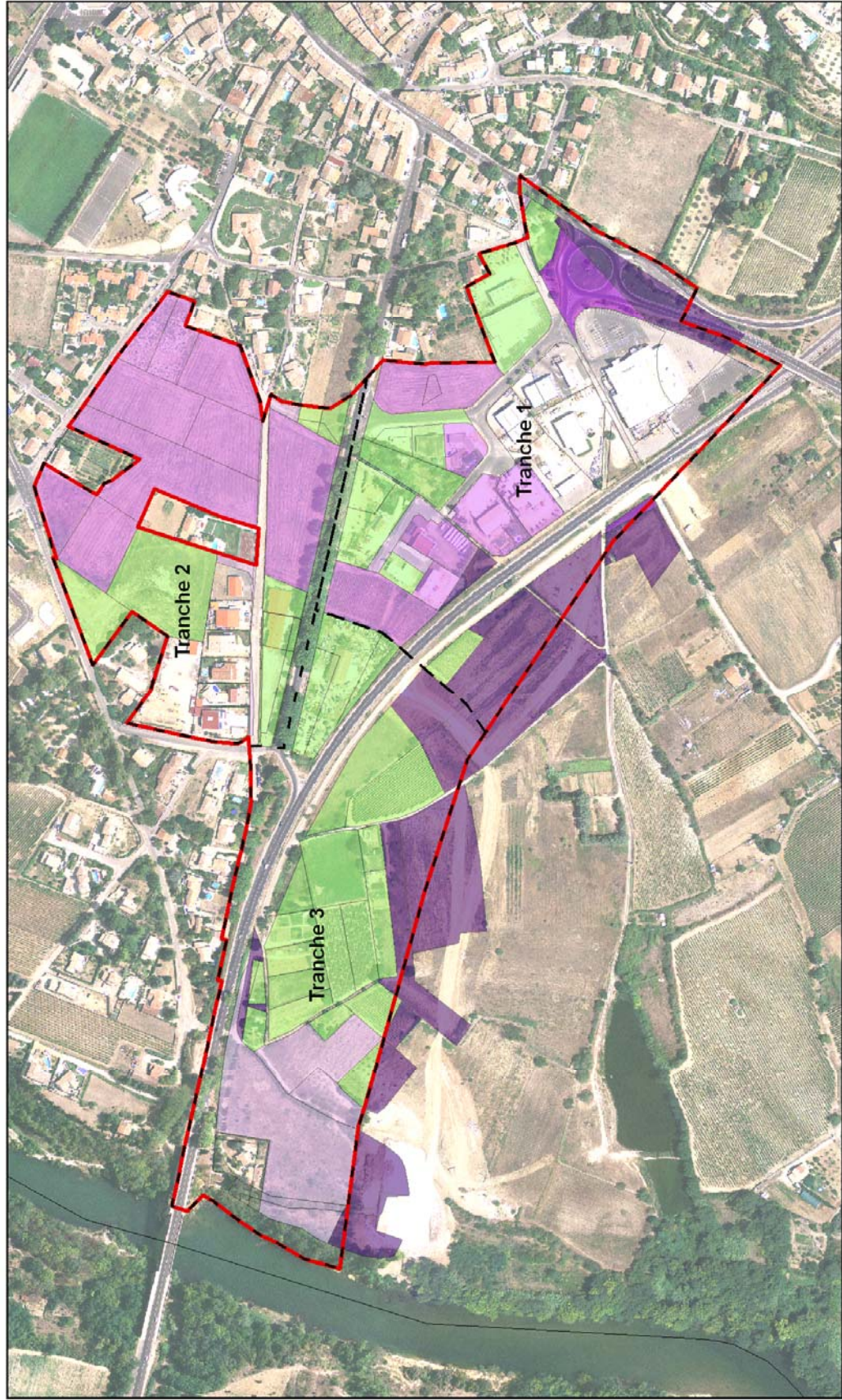

- Statuts des parcelles**
- Ne fait pas l'objet de l'enquête parcellaire
 - Fait l'objet de l'enquête parcellaire
 - Propriété publique Etat
 - Propriété publique CCVH
 - Propriété publique département
 - Propriété publique Etat
- Autres symboles**
- Zac la croix
 - Secteurs d'aménagement



Sources : Orthophotoplan, GALIA Mayenne, 2005 - Cadastre, DGI, 2009 - CCVH
Réalisation: CCVH, Décembre 2009