Grains de Culture

DÉCEMBRE 2026 - MARS 2027 - N°42



VALLÉE DE L'HÉRAULT
COMMUNAUTÉ DE COMMUNES

Agenda culturel
Communauté de communes Vallée de l'Hérault
Décembre 2026 - Mars 2027 N°42

Grains de Culture

« Créer, c'est vivre deux fois. »

Albert Camus



© Cor des Alpes

NOËL À PLEINS TUBES pages 12-13

L'ABBAYE EN COULEURS pages 42-43



© Cyrielle Voguet

CHEVALERESSES pages 22-23

TOUS AUX BALKANS pages 48-49



© CCVH



© Gradisca

Calendrier

Décembre 2026 - Mars 2027

DÉCEMBRE 2026

Le réveil de l'artiste atelier de modelage jeunesse
Mercredis 2 et 16 décembre
Argileum, la maison de la poterie • Saint-Jean-de-Fos
p 8

Concert - Vice versax
Samedi 5 décembre
Ancienne abbaye d'Aniane
p 9

Stage de tournage à l'argile
Samedi 12 et dimanche 13 décembre
Argileum, la maison de la poterie • Saint-Jean-de-Fos
p 10-11

Noël à pleins tubes !
Dimanche 13 décembre
Ancienne abbaye d'Aniane
p 12-13

Concerts de Noël de l'Ecole de musique intercommunale
Du 15 au 18 décembre
Le Sonambule • Gignac
p 14

JANVIER 2027

Exposition Science Machina
Du 4 au 29 janvier
L'Alternateur • Saint-André-de-Sangonis
p 15

Festival International du Film d'Éducation
Vendredi 15 janvier
Bibliothèque • Puilacher jeunesse
p 16-17

Spectacle - Douceur de Soie-E jeunesse
Du 18 au 29 janvier
Bibliothèques de la vallée de l'Hérault
p 18-19

Atelier - Voyage au cœur de la matière
Mercredi 20 janvier
L'Alternateur • Saint-André-de-Sangonis jeunesse
p 20-21

Chevaleresses
Jeudi 21 et vendredi 22 janvier
Le Sonambule • Gignac
p 22-23

Le Grand bal
Samedi 23 janvier
Salle des fêtes • Plaissan
p 24-25

JANVIER 2027

Pi Ja Ma
Samedi 23 janvier
Le Sonambule • Gignac
p 26-27

Lectures à vue
Lundi 25 janvier
Médiathèque • Vendémian
p 30

Lectures à vue
Lundi 25 janvier
Salle Laure Moulin • La-Boissière
p 30

FÉVRIER 2027

Spectacle - L'orage jeunesse
Du 2 au 26 février
Bibliothèques de la vallée de l'Hérault
p 32-33

Exposition - Le temps du rêve jeunesse
Du 3 au 26 février
L'Alternateur • Saint-André-de-Sangonis
p 29

Bach is back - Festival Mardi Graves
Jeudi 4 février
Eglise du Barry • Montpeyroux
p 34-35

Coyote
Samedi 6 février
Foyer rural • Vendémian
p 36-37

Atelier - Parchemins et couleurs
Mardi 9 février
Ancienne abbaye d'Aniane
p 38

Initiation au dessin naturaliste jeunesse
Mercredi 10 février
L'Alternateur • Saint-André-de-Sangonis
p 40

Visite guidée - L'ancienne abbaye d'Aniane
Mercredis 10 et 17 février
Place de l'Église, devant l'abbatiale Saint-Sauveur • Aniane
p 39

À table avec les moines jeunesse
Jeudi 18 février
Ancienne abbaye d'Aniane
p 41

L'abbaye en couleurs - initiation à l'aquarelle
Samedi 20 février
Ancienne abbaye d'Aniane
p 42-43

Lectures à vue
Lundi 22 février
Médiathèque • Vendémian
Salle Laure Moulin • La-Boissière
p 28

Festival International du Film d'Éducation
Samedi 27 février
Salle Vert Paradis • Argelliers
p 16-17

MARS 2027

Exposition - Sortie de résidence d'artistes
Du 3 au 26 mars
L'Alternateur • Saint-André-de-Sangonis
p 44

Festival International du Film d'Éducation
Vendredi 5 mars
Ancienne abbaye d'Aniane
jeunesse
p 16-17

Les Séparables
Samedi 6 mars
Ancienne abbaye d'Aniane
p 46-47

Déambulation photographique jeunesse
Mercredi 10 mars
L'Alternateur • Saint-André-de-Sangonis
p 45

Tous aux Balkans !
Vendredi 12 mars
Ancienne abbaye d'Aniane
p 48-49

La fête du court métrage jeunesse
Mercredi 17 et vendredi 19 mars
Médiathèque • Gignac
p 50-51

La fête du court-métrage
Mercredi 17 et vendredi 19 mars
Médiathèque • Vendémian
p 50-51

Festival International du Film d'Éducation jeunesse
Vendredi 19 mars
Salle des fêtes • Montarnaud
p 16-17

Spectacle - La bulle enchantée jeunesse
Du 20 mars au 1er avril
Bibliothèques de la vallée de l'Hérault
p 52-53

Accro aux écrans : le Grand concert jeunesse
Dimanche 21 mars
Le Sonambule • Gignac
p 54-55

Festival International du Film d'Éducation jeunesse
Mercredi 24 mars
Le Sonambule • Gignac
p 16-17

Atelier - Faire parler les images jeunesse
Mercredi 24 mars
L'Alternateur • Saint-André-de-Sangonis
p 56-57

Mon agenda

Atelier



© Rodolphe Travel - Vitinova

jeunesse

Le réveil de l'artiste

Atelier de modelage

Plongez vos mains dans l'argile et laissez libre cours à votre créativité en explorant les sensations qu'offre cette matière naturelle. Guidé par un animateur potier, vous découvrez les techniques du modelage et donnez vie à votre création, un objet unique issu de votre imagination.

Mercredis 2 et 16 décembre • 14h30-16h30
Argileum, la maison de la poterie • Saint-Jean-de-Fos

Réservation obligatoire :
billetterie.saintguilhem-valleeherault.fr

Contact : 04 67 57 58 83

Tarif adultes : 15€

Tarif 5-18 ans : 9€

Les enfants de moins de 10 ans doivent être accompagnés d'un adulte payant sa place.

À partir de 5 ans

Vice versax

Octuor de saxophone

Concert

Huit saxophonistes passionnés vous proposent un voyage à travers les époques et les styles, porté par cet instrument à la sonorité chaude. Entre œuvres contemporaines, transcriptions baroques et tangos de Piazzolla, l'octuor révèle toute la richesse sonore du saxophone dans une formation de musique de chambre, portée par des enseignants musiciens référents du département.

Samedi 5 décembre • 20h
Ancienne abbaye d'Aniane

Réservation obligatoire :
https://billetterie.saintguilhem-valleeherault.fr/fr/categorie/concerts-spectacles

Tarif plein : 10€
Tarif réduit : 5€
(pour les moins de 26 ans, les bénéficiaires des minima sociaux, les personnes en situation de handicap, les détenteurs de la carte privilège de l'office de tourisme).

Gratuit pour les moins de 5 ans

Tout public



© Vice versax



© Saphia Malzac

Stage de tournage à l'argile à Argileum



La magie de l'argile qui, de masse, devient forme puis objet.

Maîtrisez l'art du tour de potier. Un week-end d'immersion dans l'art du tournage avec une journée consacrée au façonnage d'objets : bols, assiettes, tasses…

Le deuxième jour est dédié à la décoration, au garnissage et à l'engobage.

Samedi 12 et dimanche 13 décembre
10h30-13h / 14h-16h30
Argileum, la maison de la poterie • Saint-Jean-de-Fos

Réservation obligatoire :
billetterie.saintguilhem-valleeherault.fr

Contact : 04 67 57 58 83

Tarif : 150€

À partir de 16 ans



© Cordées Alpes

Noël à pleins tubes !

Tubas de Noël et cor des Alpes

À l'occasion des fêtes de Noël, Alexandre Jous au cor des Alpes et une quarantaine de tubistes, venus des conservatoires de Perpignan, Narbonne, Béziers, Agde, Bédarieux, Montpellier et de la Vallée de l'Hérault, se réunissent dans la chaleureuse atmosphère de la chapelle restaurée.

Petits et grands tubas se mêlent pour offrir au public un programme musical festif, placé sous le signe de la convivialité et du partage.

En amont du concert, Alexandre Jous animera une série de concerts et rencontres sur le territoire les 11 et 12 décembre. Restez connecté.e.s !

Dimanche 13 décembre • 16h
Ancienne abbaye d'Aniane

Réservation obligatoire :
https://www.billetweb.fr/noel-tubes-emi

Infos et contact : école de musique
04 67 67 87 68
ecole-musique@cc-vallee-herault.fr

Facebook : @EMIVALLEEDELHERAULT

Tout public - gratuit

Concerts de Noël

Les ensembles de l'école de musique



Après plusieurs mois à répéter collectivement, les élèves de l'école de musique vous proposent de jolis moments d'émotion et de partage. Grands et petits investissent la scène avec enthousiasme pour faire entendre leur répertoire : du classique au jazz en passant par le chant choral ou les musiques actuelles, avec la magie de Noël toujours au rendez-vous.

Mardi 15 décembre • 18h30
Mercredi 16 décembre • 15h et 18h
Jeudi 17 décembre • 18h30
Vendredi 18 décembre • 18h30
Le Sonambule • Gignac

Réservation conseillée :
https://www.billetweb.fr/concerts-de-noel-2026-emi

Infos et contact : école de musique
04 67 67 87 68 - ecole-musique@cc-vallee-herault.fr

Tout public - gratuit

Science Machina

Exposition



Installée à l'Alternateur, tiers-lieu et FabLab de la Vallée de l'Hérault, l'exposition Science Machina présente les machines qui font progresser la connaissance scientifique.
Au travers d'images et de bandes dessinées, elle raconte le dialogue homme-machine à l'origine des découvertes récentes et futures.

Du 4 au 29 janvier

Vernissage le mercredi 20 janvier à 18h

L'Alternateur • Saint-André-de-Sangonis

aux horaires d'ouverture de l'Alternateur :
le lundi de 14h à 17h30,
du mardi au jeudi de 9h à 20h
et le vendredi de 9h à 17h

www.alternateur-valleeherault.fr

Tout public - gratuit



© Esma

Festival International du Film d'Éducation

jeunesse

Des courts métrages venus du monde entier s'invitent dans les bibliothèques

Les Rencontres du Festival International du Film d'Éducation proposent des séances de courts métrages internationaux dans les bibliothèques. Enfants et adultes plongent dans des histoires vibrantes et sensibles. On rit, on s'émeut, on débat.

Vendredi 15 janvier • 18h30
Bibliothèque • Puilacher

Réservation conseillée :
06 12 59 16 79 / bibliothequepuilacher@orange.fr

À partir de 6 ans*

Samedi 27 février • 15h
Salle Vert Paradis • Argelliers

Réservation conseillée :
04 67 55 65 75 / bibliotheque@argelliers.fr

À partir de 6 ans*

Vendredi 5 mars • 19h
Ancienne abbaye d'Aniane

Réservation conseillée :
04 67 54 46 34 / bibliotheque@ville-aniane.fr

Ados-adultes

Vendredi 19 mars • 19h
Salle des fêtes • Montarnaud

Réservation conseillée :
04 67 55 48 16 / bibliotheque@montarnaud.fr

À partir de 10 ans

Mercredi 24 mars • 18h
Le Sonambule • Gignac

Réservation conseillée :
conseilmunicipalenfants@ville-gignac.com

À partir de 6 ans*

** Les enfants de moins de 10 ans doivent être accompagnés d'un adulte.*

En partenariat avec le Conseil municipal des enfants de Gignac et le Céméa Occitanie.



© Cie Kifeskide

Douceur de Soie-E

jeunesse

Cie Kifélidé

Madame Soleil va accompagner une petite chenille à se développer au contact de la vie, pour faire naître un beau papillon sensible et à l'écoute de toute sa sensorialité.

Après être sortie de son œuf, cette chenille va découvrir tout un monde aussi merveilleux que semé d'embûches.

Ses aventures l'amèneront à vivre tous types d'émotions, de réactions. Elle va devoir tester puis se tromper pour muer.

Madame Soleil l'accompagnera avec douceur et amour. Ce lien de tendresse permettra à la petite chenille de parcourir ses différentes mutations pour aller doucement vers l'étape chrysalide et finalement devenir papillon.

Lundi 18 janvier • 10h30
Médiathèque • Vendémian • 04 67 44 59 34

Mardi 19 janvier • 10h30
Bibliothèque • Campagnan • 04 67 24 52 11

Jeudi 21 janvier • 10h30
Bibliothèque • Jonquières • 04 67 88 76 01

Vendredi 22 janvier • 10h30
Bibliothèque • Tressan • 04 67 96 37 86

Mercredi 27 janvier • 10h30
Bibliothèque • Argelliers • 04 67 55 65 75

Vendredi 29 janvier • 10h30
Bibliothèque • Aniane • 04 67 54 46 34

Infos et réservation obligatoire auprès des bibliothèques.
Retrouvez les horaires sur bibliotheques.cc-vallee-herault.fr

Public : 0 à 3 ans

Durée : 35 minutes

Gratuit



© DR

Voyage au cœur de la matière

jeunesse

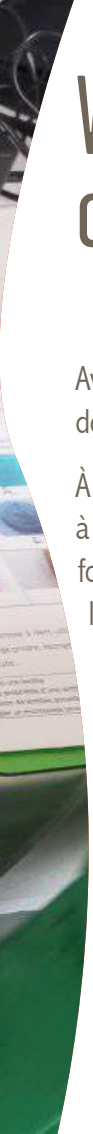

Avec les Kurionautes, partez à la recherche des matières présentes à l'Alternateur !

À travers des jeux d'observation, apprenez à utiliser un microscope, comprenez son fonctionnement et explorez les secrets de l'infiniment petit.

Une expérience ludique pour observer ce qui nous entoure et révéler un monde invisible à l'œil nu !

Mercredi 20 janvier • 16h à 17h30
L'Alternateur •
Saint-André-de-Sangonis
aux horaires d'ouverture de l'Alternateur :
le lundi de 14h à 17h30,
du mardi au jeudi de 9h à 20h
et le vendredi de 9h à 17h

Réservation obligatoire :
04 67 67 16 77 ou
alternateur@cc-vallee-herault.fr

www.alternateur-valleeherault.fr

À partir de 6 ans - gratuit



© Cyrielle Voguet

Chevaleresses

Compagnie Francine et Joséphine

Rompre le silence, un vrai combat de chevaleresse. Il y a le grand-frère. Et la petite sœur. C'est une histoire de famille. Particulière et terriblement banale. C'est l'histoire d'un inceste. Une histoire de lignée et de tout ce qui recommence. Une histoire de société aussi et de tout ce qui recommence.

Et surtout tout ce qu'on peut dépasser. C'est l'histoire de ce dont on est capable. Se relever. Être libre.

Ce texte, lauréat des Encouragements de l'Aide à la création ARTCENA, est un coup de poing salvateur, une œuvre lumineuse, poétique et politique, au service d'une libération de la parole des femmes toujours à conquérir.

Un énorme coup de cœur à ne manquer sous aucun prétexte !

Jeudi 21 et vendredi 22 janvier • 20h30

Le Sonambule • Gignac

Tarif plein : 13€

Tarif réduit (étudiants, moins de 25 ans et demandeurs d'emploi) : 10€

Tarif très réduit (moins de 18 ans et bénéficiaires des minima sociaux) : 6€

Réservation sur : theatre-lesillon.fr

Tout public à partir de 14 ans

Une programmation du Théâtre Le Sillon, en partenariat avec Le Sonambule (dans le cadre des Scènes Associées en Coeur d'Hérault) et la Communauté de communes Vallée de l'Hérault (dans le cadre du Festival « Mots Parleurs »).



© EMI

Le Grand Bal

Concert à danser !

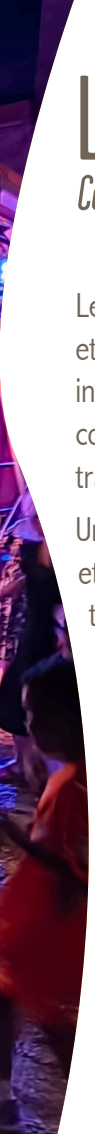

Le groupe Cicada Bal accompagne les flûtistes et l'orchestre à cordes de l'école de musique intercommunale pour un moment festif et convivial autour des musiques et danses traditionnelles.

Un maître de danse accompagnera petits et grands dans la découverte de danses traditionnelles accessibles à tous : la Chapelloise, le Scottish, le cercle circassien, le branle, la valse écossaise et bien d'autres encore.

Que vous soyez débutant ou danseur confirmé, laissez-vous guider par la musique, apprenez les pas et entrez dans la ronde !

Samedi 23 janvier • 20h
Salle des fêtes • Plaissan

Réservation obligatoire :
https://www.billetweb.fr/bal-dhiver-emi

Infos et contact : école de musique
04 67 67 87 68
ecole-musique@cc-vallee-herault.fr

Tout public - gratuit



© Lola Dubas

Pi Ja Ma



Autrice, chanteuse et illustratrice, Pi Ja Ma cultive l'art de raconter des histoires en musique comme en images. Avec sa pop lumineuse et son écriture libre, elle compose un univers immédiatement reconnaissable, à la fois tendre et impertinent. Nous aurons la chance de l'accueillir sur la scène du Sonambule 3 jours avant son lancement de tournée 2027 à La Cigale !

1ère partie : Portraits croisés, par la Cie Les Petites Mains

En adaptant l'album *Multitude* de Stromae, les Petites Mains imaginent une comédie Vusicale, un genre nouveau créé pour le public sourd et accessible au public entendant. Le chansigne devient ici un véritable langage scénique qui donne corps aux chansons et aux personnages.

Samedi 23 janvier • 20h
Le Sonambule • Gignac

Tarif plein : 10€

Tarif moins de 16 ans : 5€

Réservation obligatoire : lesonambule.fr

Tout public

En partenariat avec Le Sonambule

Lectures à vue

Théâtre populaire en vallée de l'Hérault

Lecture



© Bernard Duscha

Il n'y a pas que les enfants qui aiment les histoires ! Les comédiens du Théâtre populaire en vallée de l'Hérault (TPVH) vous invitent à (re)découvrir le plaisir de la lecture à voix haute. Plusieurs rendez-vous sont proposés pour le plaisir d'écouter des textes sélectionnés par les bibliothécaires, dans un moment d'intimité et de partage.

Lundi 25 janvier • 14h30
Médiathèque • Vendémian
Infos et réservation : bibliotheque@vendemian.fr

Lundi 25 janvier • 18h
Salle Laure Moulin • La-Boissière
Infos et réservation : 04 67 55 40 59

Lundi 22 février • 14h30
Médiathèque • Vendémian
Infos et réservation : bibliotheque@vendemian.fr

Lundi 22 février • 18h
Salle Laure Moulin • La-Boissière
Infos et réservation : 04 67 55 40 59

Public adulte - Gratuit

Le temps du rêve

Exposition photographique

Exposition



© Julien Rouard

Découvrez « Le temps du rêve », une exposition photographique de Julien Rouard consacrée au vivant qui nous entoure. Insectes, reptiles et petite faune se dévoilent au fil d'images réalisées sur le terrain. Grâce à des diffuseurs conçus et découpés au laser à l'Alternateur, le photographe révèle une nature discrète et majestueuse autant qu'un regard d'une très grande sensibilité.

Du 3 au 26 février

Vernissage le mercredi 3 février à 19h précédé d'une animation de 16h à 18h30 pour découvrir la macrophotographie (inscription obligatoire : alternateur@cc-vallee-herault.fr)

L'Alternateur • Saint-André-de-Sangonis

aux horaires d'ouverture de l'Alternateur : le lundi de 14h à 17h30, du mardi au jeudi de 9h à 20h et le vendredi de 9h à 17h

www.alternateur-valleeherault.fr

Tout public - gratuit

Zoom

Grains de culture, c'est fini…

Après avoir essaimé sur le territoire pendant de nombreuses années, Grains de culture va désormais prendre racine ailleurs…

À partir d'avril 2027, tous les rendez-vous de la vallée de l'Hérault seront à retrouver dans un agenda consultable dans le magazine trimestriel Territoire.



Après 42 numéros, soit près de 10 ans d'événements partagés, Grains de culture laisse place à une nouvelle formule : un agenda dédié à tous les rendez-vous proposés en vallée de l'Hérault, à retrouver dans le magazine intercommunal Territoire, dès le mois d'avril prochain.

Désormais, vous pourrez consulter, dans votre magazine d'infos, une rubrique dédiée aux activités culturelles, mais pas seulement : temps forts sportifs, moments de loisirs ou de partage de tous horizons seront aussi indiqués !

Notre souhait ? Vous informer plus largement et ce grâce à un support que vous recevez directement dans votre boîte aux lettres !

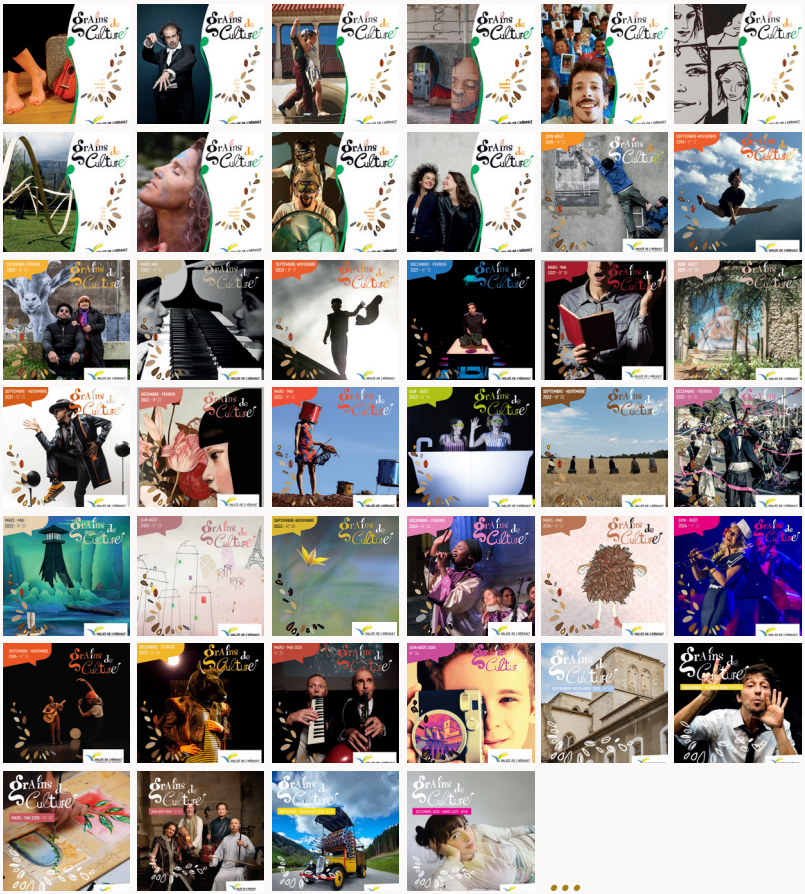



© Cie El triciclo

L'orage

jeunesse

Cie El triciclo

Une goutte de pluie apparaît, puis un déluge de tonnerre, de vent, d'éclairs !… Et en avant les gouttes musicales ! Très librement inspiré de l'album visuel d'Elena Del Vento *L'orage* et de l'album pop-up *Un point rouge* de D.A. Carter.

Une jolie histoire où il est question de pluie, d'orage et d'arc-en-ciel. Nous sommes invités à découvrir l'orage autrement… avec une forme, un son… et puis il y a le vent…

Un très beau moment à vivre avec les tout-petits sur les éléments.

Mardi 2 février • 10h30
Bibliothèque • Saint-André-de-Sangonis • 06 83 89 29 21

Jeudi 4 février • 10h30
Médiathèque • Saint-Pargoire • 04 67 90 16 79

Vendredi 5 février • 10h
Bibliothèque • Montpeyroux • 04 67 44 29 15

Lundi 22 février • 10h
Médiathèque • Le-Pouget • 06 49 88 29 93

Mercredi 24 février • 10h30
Bibliothèque • Puilacher • 06 12 59 16 79

Jeudi 25 février • 10h30
Bibliothèque • Montarnaud • 04 67 55 48 16

Vendredi 26 février • 9h45 et 10h45
Médiathèque • Gignac • 04 67 57 03 83

Infos et réservation obligatoire auprès des bibliothèques.
Retrouvez les horaires sur bibliotheques.cc-vallee-herault.fr

Public : 0 à 3 ans
Durée : 30 minutes
Gratuit



© Cat Baix

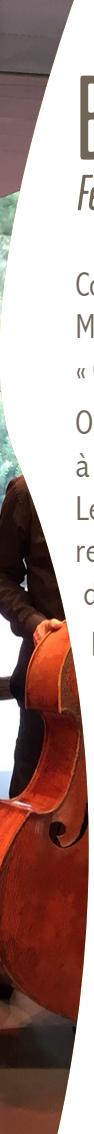

Bach is back !

Festival Mardi Graves

Comme chaque année le festival de musique Mardi Graves vient nous proposer des « Graves » à déguster sans modération.

On dit que la musique de Bach nous conduit à la frontière entre le ciel et la terre…
Le quintette Bach is Back nous invite à redécouvrir et ressentir l'œuvre intemporelle de J-S Bach, avec les couleurs sonores propres à notre siècle (tuba, saxophone et clarinette).

L'ensemble Cat Baix vient compléter ce programme avec un parcours musical éclectique, du XVIIe siècle à nos jours, et réunissant des musiciens passionnés, heureux de transmettre toutes les subtilités acoustiques de leur encombrant instrument : la contrebasse !

Jeudi 4 février • 18h30
Église du Barry • Montpeyroux

Réservation obligatoire :
https://www.billetweb.fr/emi-bach-is-back

Infos et contact : école de musique
04 67 67 87 68
ecole-musique@cc-vallee-herault.fr

Tout public - gratuit



© Coyote

Coyote

Sylvain Prudhomme, Fabien Bergès, Seb Martel

Né d'un périple de 2 500 kilomètres en auto-stop le long de la frontière entre les États-Unis et le Mexique, Coyote restitue une mosaïque de récits glanés au fil de la route.

Ouvriers, camionneurs, trafiquants, artistes ou employés de station-service : autant de voix anonymes composant un portrait à hauteur d'homme d'un territoire souvent réduit à ses violences médiatisées.

À rebours des discours politiques dominants, l'auteur Sylvain Prudhomme propose une approche sensible et attentive aux trajectoires individuelles.

Samedi 6 février • 20h
Foyer rural • Vendémian

Réservation obligatoire :
https://www.billetweb.fr/coyote1

Tout public - gratuit

Parchemins et couleurs

L'art de l'enluminure

Atelier

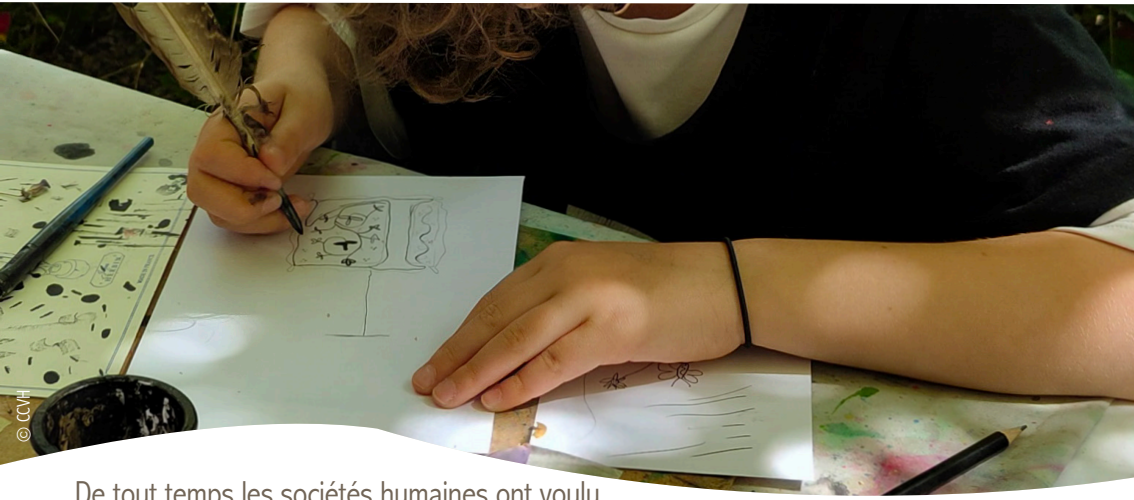

© COVH

De tout temps les sociétés humaines ont voulu laisser leur trace. Des peintures rupestres aux hiéroglyphes, de l'enluminure médiévale aux gravures, de l'invention de l'imprimerie jusqu'aux graffitis, le dessin et l'écriture ont toujours été intimement liés. Accompagnés par l'artiste plasticienne Capucine Boule de gomme, initiez-vous à l'art des pleins et des déliés, des pigments et des couleurs.

Mardi 9 février • 14h
Ancienne abbaye d'Aniane

Réservation obligatoire :
billetterie.saintguilhem-valleeherault.fr

Contact : 04 67 67 16 71

Tarif plein : 10€
Tarif réduit : 5€

Public ados-adultes

L'ancienne abbaye d'Aniane

Visite guidée

Une histoire millénaire



© CCVH

Plus de 1 200 ans nous séparent de la fondation de l'abbaye d'Aniane. Si elle a prospéré durant des centaines d'années, il est aujourd'hui difficile de percevoir ce passé prestigieux. Monastère, filature de coton, colonie pénitentiaire,… à travers une visite complète, venez découvrir l'histoire singulière d'un lieu dont on ne soupçonnerait pas les innombrables vies.

Mercredis 10 et 17 février • 14h
Place de l'Église, devant l'abbatiale Saint-Sauveur
Ancienne abbaye d'Aniane

Réservation obligatoire :
billetterie.saintguilhem-valleeherault.fr

Contact : 04 67 67 16 71

Tarif plein : 10€
Tarif réduit : 5€

Public ados-adultes

Initiation au dessin naturaliste

jeunesse

Atelier



© Justine Bertrand

Accompagné par Justine Bertrand, naturaliste et illustratrice, plongez dans l'art du dessin naturaliste, une discipline alliant rigueur scientifique et sensibilité artistique et découvrez les bases théoriques et pratiques pour représenter la nature avec précision et poésie.

Animé par Le souci du détail.

Mercredi 10 février • 16h-18h30
L'Alternateur •
Saint-André-de-Sangonis

Réservation obligatoire :
04 67 67 16 77 ou
alternateur@cc-vallee-herault.fr

www.alternateur-valleeherault.fr

À partir de 10 ans - gratuit

À table avec les moines

jeunesse

Atelier

Préparation d'une recette du Moyen Âge



© CCVH

Que cachaient les jardins d'un monastère ? Des remèdes, des repas, des prières… et bien des mystères ! À l'aide de vos sens, partez à la découverte des jardins monastiques du Moyen Âge. Observez, touchez, humez, goûtez : au fil de l'atelier, plantes, fleurs et fruits cultivés par les moines n'auront plus de secrets pour vous ! Mortier en main, vous pilerez puis préparerez votre propre mélange, d'après une recette du Ménagier de Paris (manuscrit médiéval du XIVe siècle).

Jeudi 18 février • 14h
Ancienne abbaye d'Aniane

Réservation obligatoire :
billetterie.saintguilhem-valleeherault.fr

Contact : 04 67 67 16 71

Tarif plein : 10€
Tarif réduit : 5€

À partir de 8 ans



© CCVH

L'abbaye en couleurs

Initiation à l'aquarelle

Seul ou en famille, découvrez l'ancienne abbaye d'Aniane à travers un atelier d'aquarelle mêlant patrimoine et création. Capter l'instant, l'esprit des lieux au travers de votre propre sensibilité.

Initiez-vous aux techniques de l'aquarelle et traduisez le lieu en peinture avec les conseils de l'artiste peintre Anthony Soulié de l'Atelier du Chat perché.

Matériel fourni, vous repartez avec vos réalisations.

Samedi 20 février • 14h
Ancienne abbaye d'Aniane

Réservation obligatoire :
billetterie.saintguilhem-valleeherault.fr

Contact : 04 67 67 16 71

Tarif plein : 10€
Tarif réduit : 5€

Ados-adultes

Sortie de résidence d'artistes

Exposition



© DR

En février, L'Alternateur accueille deux artistes du territoire pour une résidence autour de la photographie et des outils de fabrication numérique. Au sein du Fablab, leurs pratiques se rencontrent et se transforment au contact des machines et des savoir-faire du lieu. Une exposition-restitution en mars permettra de découvrir les œuvres hybrides nées de cette résidence.

Du 3 au 26 mars

Vernissage le mercredi 17 mars à 19h

L'Alternateur •

Saint-André-de-Sangonis

aux horaires d'ouverture de l'Alternateur :
le lundi de 14h à 17h30,
du mardi au jeudi de 9h à 20h
et le vendredi de 9h à 17h

www.alternateur-valleeherault.fr

Tout public - gratuit

Déambulation photographique

Atelier

jeunesse

Atelier pratique avec Manon Dubois



© DR

Lors d'une déambulation dans et autour de l'Alternateur, observez, cadrez et composez au fil du parcours pour expérimenter une autre façon de regarder les lieux qui nous entourent.
Venez avec l'appareil photo numérique (ou pas) de votre choix.

Mercredi 10 mars • 15h-18h30
L'Alternateur •
Saint-André-de-Sangonis

Réservation obligatoire :
04 67 67 16 77 ou
alternateur@cc-vallee-herault.fr

www.alternateur-valleeherault.fr

À partir de 10 ans - gratuit



© Chloé Signes

Les Séparables

jeunesse

Cie Chantier Public

Romain est solitaire. Quand Sabah débarque dans sa vie, c'est une tornade de couleurs et de possibles. Mais il y a les parents, les adultes… Un Roméo et Juliette moderne et percutant.

Romain et Sabah ont neuf ans et vivent dans le même lotissement. Lui galope sur son cheval de bois, elle chasse le bison en guerrière sioux. Ensemble, ils vivent des histoires merveilleuses. Mais leurs parents s'opposent brutalement à leur amour…

Les mots de Fabrice Melquiot percutent par leur justesse et témoignent de notre société contemporaine fragmentée. Ils nous confrontent avec finesse à la question du racisme et de l'amour de l'autre. Un texte puissant et émouvant.

Grand Prix de littérature dramatique jeunesse 2018
Lauréat du Prix Armand Gatti 2019

Samedi 6 mars • 20h
Ancienne abbaye d'Aniane

Réservation obligatoire :
billetweb.fr
Rubrique «Trouver un billet» puis taper «Mots Parleurs» ou le nom du spectacle

Tout public à partir de 8 ans
Gratuit

MOTS! PARLEURS
LE FESTIVAL QUI FAIT PARLER



© Gradis.com

Tous aux Balkans !

La fanfare Gradisca et les élèves de Pouzols

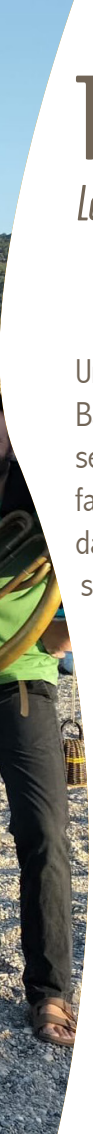

Un concert-rencontre sous le signe des Balkans, avec la fanfare Gradisca : sept musiciens montpelliérains prêts à vous faire vibrer avec leur répertoire original, dansant et raffiné où la puissance des cuivres se mêle à la délicatesse des arrangements.

Ils partagent la scène et leur répertoire avec les élèves de l'école de Pouzols, qui viennent présenter leur travail vocal mais aussi instrumental, avec la classe orchestre fanfare, guidés par les musiciens intervenants de l'école de musique intercommunale !

Vendredi 12 mars • 18h
Chapelle de l'ancienne abbaye d'Aniane

Réservation obligatoire :
https://www.billetweb.fr/tous-aux-balkans

Infos et contact : école de musique
04 67 67 87 68
ecole-musique@cc-vallee-herault.fr

Tout public - gratuit

LA FÊTE DU COURT MÉTRAGE

La fête du court métrage



Rendez-vous les 17 et 19 mars pour (re)découvrir l'univers des courts métrages ! Petits ou grands, curieux ou cinéphiles, retrouvez l'ensemble de la programmation et les bibliothèques participantes sur bibliotheques.cc-vallee-herault.fr

Mercredi 17 mars • 10h30
Médiathèque de Gignac

Réservation conseillée : 04 67 57 03 83
À partir de 6 ans - gratuit

Mercredi 17 mars • 14h
Médiathèque de Vendémian

Réservation conseillée :
bibliotheque@vendemian.fr

De 6 à 10 ans - gratuit

Mercredi 17 mars • 15h
Médiathèque de Vendémian

Réservation conseillée :
bibliotheque@vendemian.fr

De 3 à 5 ans - gratuit

Vendredi 19 mars • 17h30
Médiathèque de Gignac

Réservation conseillée : 04 67 57 03 83

De 3 à 6 ans - gratuit

Vendredi 19 mars • 19h30
Médiathèque de Vendémian

Réservation conseillée :
bibliotheque@vendemian.fr

Ados-adultes - gratuit



© Cie des contes enchantés

La bulle enchantée

jeunesse

Spectacle

Cie des contes enchantés

Une bulle vole, une bulle s'envole dans un voyage musical autour de la terre accompagnée d'un drôle de petit bonhomme.

Ensemble ils vont parcourir un monde de découvertes, de rencontres et d'aventures musicales.

Dans un savoureux mélange de chansons d'ici et d'ailleurs, les musiciens proposent une interaction joyeuse où le public est invité à participer.

Un spectacle mêlant conte et concert pour le bonheur des petits et des grands.

Samedi 20 mars • 10h30
Bibliothèque • Aniane • 04 67 54 46 34

Mardi 23 mars • 10h30
Bibliothèque • Saint-Bauzille-de-la-Sylve • 04 67 63 13 07

Mercredi 24 mars • 10h30
Bibliothèque • Bélarga • 04 99 57 04 83

Jeudi 25 mars • 10h30
Bibliothèque • Saint-Paul-et-Valmalle • 04 67 55 19 00

Mardi 30 mars • 10h30
Bibliothèque • La-Boissière • 04 67 55 40 59

Mercredi 31 mars • 10h30
Bibliothèque • Plaissan • 04 67 96 86 09

Jeudi 1er avril • 10h30
Bibliothèque • Pouzols • 06 07 46 19 29

Infos et réservation obligatoire auprès des bibliothèques.
Retrouvez les horaires sur bibliotheques.cc-vallee-herault.fr

Public : 0 à 3 ans
Durée : 30 minutes

Gratuit



© Marc Ginot

Accro aux écrans : le Grand concert

jeunesse

Laurent Montagne et les élèves de l'école de musique intercommunale

Après un passage seul en scène l'hiver dernier, Laurent Montagne revient pour une version Grand concert de son spectacle, qui célèbre l'imaginaire et la joie partagée loin des écrans.

Ces chansons, écrites avec les enfants lors d'ateliers réalisés dans des écoles, ont été arrangées en Grand concert par le chef d'orchestre Ernest de Jouy : les élèves de l'école de musique intercommunale s'en emparent, et viennent sur scène avec leur instrument et leur voix participer à la fête et démultiplier les émotions.

Une aventure musicale remplie d'énergie, de poésie et d'humanité, qui réunit musiciens amateurs et artistes professionnels.

Dimanche 21 mars • 17h
Le Sonambule • Gignac

Réservation obligatoire :
https://www.billetweb.fr/accro-ecrans-grandconcert

Infos et contact : école de musique
04 67 67 87 68
ecole-musique@cc-vallee-herault.fr

Tout public - gratuit

En partenariat avec l'Office culturel de la vallée de l'Hérault



© Lucile Corbeille

Faire parler les images

jeunesse

Atelier pratique avec Lucile Corbeille



À partir de vos photographies ou d'images d'archives, explorez souvenirs, écriture et création graphique en compagnie de l'autrice et illustratrice Lucile Corbeille.

Un atelier pour donner vie aux images et concevoir une œuvre unique, alliant dessin, encres et aquarelle.

Mercredi 24 mars • 16h30-18h30
L'Alternateur • Saint-André-de-Sangonis

Réservation obligatoire :
04 67 67 16 77 ou alternateur@cc-vallee-herault.fr

www.alternateur-valleeherault.fr

À partir de 10 ans - gratuit

Contacts

ÉCOLE DE MUSIQUE INTERCOMMUNALE

3 ANTENNES : GIGNAC, MONTARNAUD ET SAINT-PARGOIRE

Le Chai de la Gare
Boulevard du Moulin
34150 GIGNAC
04 67 67 87 68
ecole-musique@cc-vallee-herault.fr
Ecole de musique - Vallée de l'Hérault

RÉSEAU INTERCOMMUNAL DES BIBLIOTHÈQUES

26 BIBLIOTHÈQUES ET POINTS RELAIS

lecture-publique@cc-vallee-herault.fr
Retrouvez l'annuaire des bibliothèques sur : bibliotheques.cc-vallee-herault.fr

ABBAYE D'ANIANE

50, boulevard Félix Giraud
34150 ANIANE

ARGILEUM, LA MAISON DE LA POTERIE

6, avenue du Monument
34150 SAINT-JEAN-DE-FOS
04 67 57 58 83
argileum@saintguilhem-valleeherault.fr
www.argileum.fr
Argileum, la maison de la poterie

DIRECTION ACTION CULTURELLE

culture@cc-vallee-herault.fr
04 67 57 04 50

L'ALTERNATEUR, TIERS-LIEU ET FABLAB

58 Av. de Montpellier
34725 SAINT-ANDRÉ-DE-SANGONIS
04 67 67 16 77
www.alternateur-valleeherault.fr
l'alternateur
lalternateur34

LICENCE : 1-1123645, 2-1123646, 3-1123647
Impression : JF Impression / Tirage : 3 000 exemplaires
Dépôt légal - novembre 2026
Graphisme : www.florencemekderian.fr
Couverture : © Lola Dubas

Grains de culture N°42 - Édité par la Communauté de communes Vallée de l'Hérault
Directeur de publication : Jean-François Soto

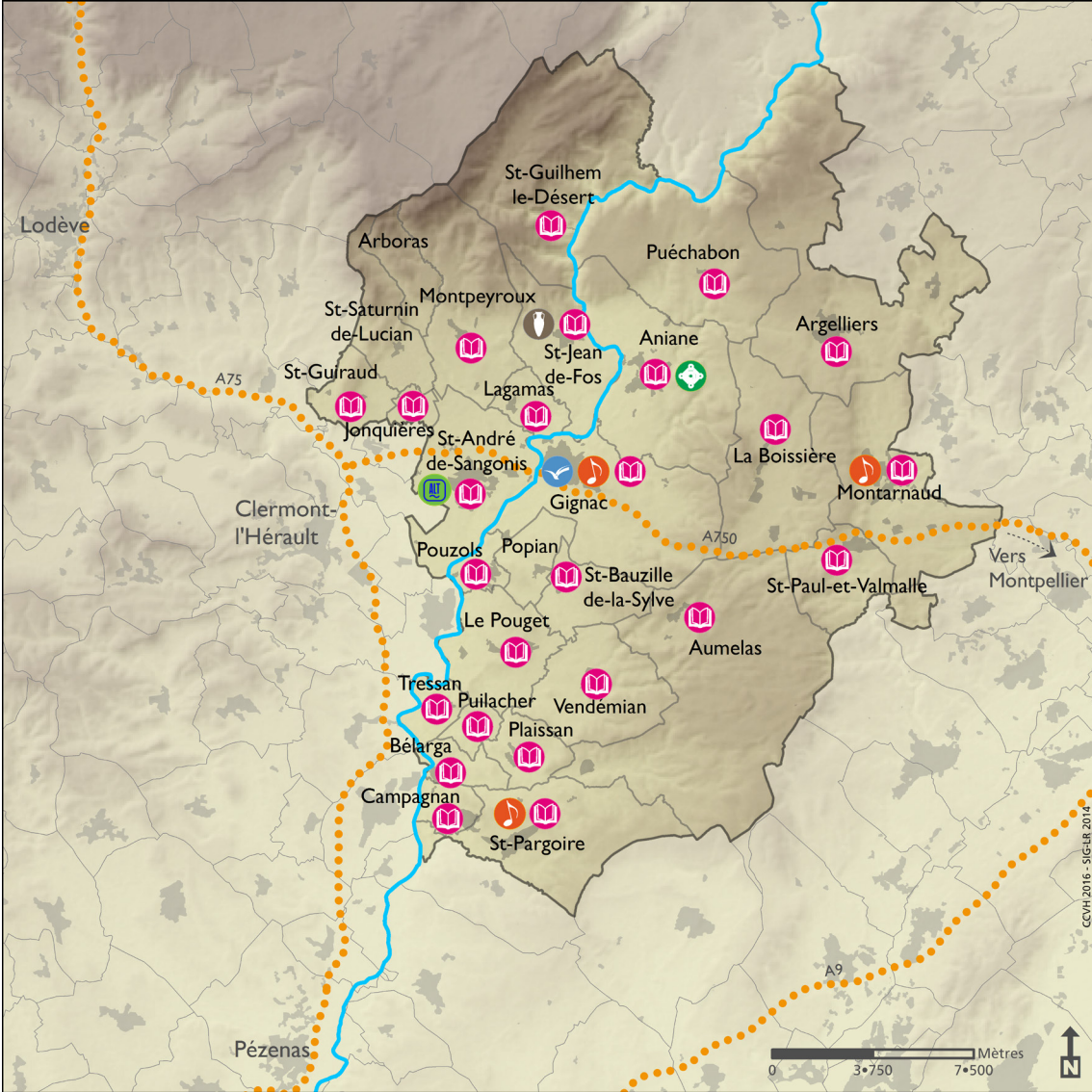
St-Guilhem
le-Désert
Lodève
Arboras
Puéchabon
Montpeyroux
St-Saturnin
de-Lucian
Argelliers
Aniane
St-Jean
de-Fos
A75
St-Guiraud
Lagamas
Jonquières
St-André
de-Sangonis
La Boissière
Montarnaud
Gignac
Clermont-
l'Hérault
A750
Pouzols
Popian
Vers
Montpellier
St-Bauzille
de-la-Sylve
St-Paul-et-Valmalle
Le Pouget
Aumelas
Tressan
Puilacher
Vendémian
Plaissan
Bélarga
Campagnan
St-Pargoire
A9
Pézenas
0
3•750
7•500
Mètres
N
CCVH 2016 - SIG-LR 2014

Communauté de communes
Vallée de l'Hérault

2 parc d'activités de Camalcé

BP 15 - 34150 Gignac

04 67 57 04 50

www.cc-vallee-herault.fr



Département Hérault

En partenariat avec les 28 communes de la vallée de l'Hérault.

PRÉFET DE LA RÉGION OCCITANIE
Liberté
Égalité
Fraternité

Les projets présentés s'inscrivent dans le cadre de la Convention de Généralisation de l'Éducation Artistique et Culturelle du Pays Cœur d'Hérault.

LE TRI + FACILE BROCHURE